



СИСТЕМЫ ДВУХСЛОЙНЫХ ГОФРИРОВАННЫХ ТРУБОПРОВОДОВ

Трубы КОРСИС SN8 и КОРСИС ПРО SN8, ГОСТ Р 54475-2011, ТУ 22.21.21-001-73011750-2017

с 3 сентября 2018 г.

Цены указаны в рублях без учета НДС



КОРСИС SN8 и КОРСИС ПРО SN8 – двухслойные гофрированные трубы, обладающие оптимальным уровнем эксплуатационных свойств для применения в обычных, наиболее часто встречающихся при строительстве сетей водоотведения, условиях заложения.

Соответствуют требованиям **ГОСТ Р 54475-2011**.

Рекомендованы для строительства внутриквартальных и магистральных сетей хозяйственно-бытового, промышленного и ливневого водоотведения. Выбор кольцевой жесткости трубы и условий укладки осуществляется на основании прочностного расчета в соответствии с СП 40-102 для каждого конкретного проекта.

ТРУБЫ КОРСИС SN8 ПО НОМИНАЛЬНОМУ НАРУЖНОМУ ДИАМЕТРУ (DN/OD)

Наружный диаметр, мм; DN/OD	Внутренний диаметр (справочно), мм	Цена 1 м п. руб. без НДС	Трубы с приварным раструбом (Р), цена 1 м п. руб. без НДС		Муфты, цена 1 шт. руб. без НДС	Уплотнительные кольца, цена 1 шт. руб. без НДС
			1 м п. (Р) 6 м	1 м п. (Р) 12 м		
110	94	255,00 *	-	-	89,00	32,00
160	136	441,00 *	-	-	162,00	59,00 *
200	171	712,00 *	-	-	285,00	59,00
250	213	1 085,00 *	1 131,00	1 108,00	339,00	139,00
315	271	1 763,00	1 833,00	1 798,00	605,00	250,00
400	343	2 780,00	2 912,00	2 846,00	1 210,00	574,00
500	430	4 068,00	4 314,00	4 191,00	2 184,00	974,00
630	535	6 000,00	6 455,00	6 228,00	3 728,00	1 847,00
800	681	10 678,00	11 174,00	10 926,00	6 239,00	2 941,00
1000	851	15 255,00	16 124,00	15 690,00	10 949,00	5 286,00
1200	1035	20 339,00	21 831,00	21 085,00	18 799,00	8 309,00

* Для труб с профилем PR-2 и PR-3

ТРУБЫ КОРСИС SN8 ПО НОМИНАЛЬНОМУ ВНУТРЕННЕМУ ДИАМЕТРУ (DN/ID)

Внутренний диаметр, мм; DN/ID	Наружный диаметр (справочно), мм	Цена 1 м п. руб. без НДС	Трубы с приварным раструбом (Р), цена 1 м п. руб. без НДС		Муфты, цена 1 шт. руб. без НДС	Уплотнительные кольца, цена 1 шт. руб. без НДС
			1 м п. (Р) 6 м	1 м п. (Р) 12 м		
200	225	890,00	-	-	251,00	98,00
300	364	1 705,00	1 798,00	1 752,00	1 178,00	460,00
400	487	2 627,00	2 823,00	2 725,00	2 479,00	1 108,00
500	603	3 794,00	4 140,00	3 967,00	4 359,00	2 018,00
600	720	5 641,00	6 190,00	5 916,00	6 920,00	3 440,00
800	964	9 141,00	10 320,00	9 730,00	14 853,00	8 066,00
1000	1200	20 339,00	21 831,00	21 085,00	18 799,00	8 309,00

ТРУБЫ КОРСИС ПРО SN8 ПО НОМИНАЛЬНОМУ ВНУТРЕННЕМУ ДИАМЕТРУ (DN/ID)

Внутренний диаметр, мм; DN/ID	Наружный диаметр (справочно), мм	Цена 1 м п. руб. без НДС	Трубы с приварным раструбом (Р), цена 1 м п. руб. без НДС		Муфты, цена 1 шт. руб. без НДС	Уплотнительные кольца, цена 1 шт. руб. без НДС
			1 м п. (Р) 6 м	1 м п. (Р) 12 м		
300	335	1 705,00	1 798,00	1 752,00	1 178,00	460,00
400	448	2 627,00	2 823,00	2 725,00	2 479,00	1 108,00
500	563	3 794,00	4 140,00	3 967,00	4 359,00	2 018,00

СМАЗКА-ЛУБРИКАНТ ДЛЯ МОНТАЖА ТРУБ КОРСИС, КОРСИС ПРО, КОРСИС ЭКО И ПЕРФОКОР

Для соединения труб рекомендуется использовать смазку-лубрикант, которая существенно снижает усилие при сборке труб, способствует равномерному вводу трубы в раструб и минимизирует смещение уплотнительного кольца

Нормы расхода смазки-лубриканта для различных диаметров из расчета на один раструб и одно кольцо

Смазка-лубрикант для монтажа полимерных труб		
	Упаковка	Цена 1 шт. руб без НДС
	ведро 10 кг	2 341,00
	ведро 5 кг	1 278,00
	тубик 1 кг	287,00

Наружный диаметр трубы, мм	Расход смазки, кг
110-160	0,060
200-250	0,070
315	0,090
400	0,100
500	0,120
630	0,157
800	0,216
1000	0,312
1200	0,380

Цены предусмотрены для продажи на территории Российской Федерации



СИСТЕМЫ ДВУХСЛОЙНЫХ ГОФРИРОВАННЫХ ТРУБОПРОВОДОВ

Трубы КОРСИС ЭКО, ТУ 22.21.21-027-73011750-2017

с 3 сентября 2018 г.

Цены указаны в рублях без учета НДС

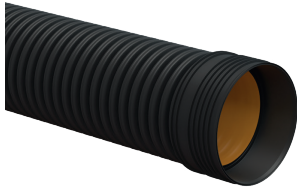

КОРСИС ЭКО – двухслойные гофрированные полиэтиленовые трубы для водоотведения.

Рекомендованы для строительства сетей хозяйственно-бытовой канализации в частном строительстве и дачных кооперативах; безнапорных сетей ливневой канализации, прокладываемых в несейсмоактивных зонах на небольших глубинах в условиях отсутствия транспортных нагрузок, грунтовых вод или подвижных грунтов.

Трубы с номинальным диаметром до 200 мм по 6 метров упакованы в паллеты. Размер упаковки: 110 мм – 594 м (99 шт. х 6 м), 160 мм – 288 м (48 шт. х 6 м), 200 мм – 180 м (30 шт. х 6 м). Трубы диаметром от 315 мм до 1200 мм производятся с приваренными раструбами в отрезках по 6 метров без упаковки.

ТРУБЫ ПО НОМИНАЛЬНОМУ НАРУЖНОМУ ДИАМЕТРУ (DN/OD)

Наружный диаметр, мм; DN/OD	Внутренний диаметр (справочно), мм	Цена 1 м п. руб. без НДС	Трубы с приварным раструбом (Р), цена 1 м п. руб. без НДС		Муфты, цена 1 шт. руб. без НДС	Уплотнительные кольца, цена 1 шт. руб. без НДС
			1 м п. (Р) 6 м *	1 м п. (Р) 12 м **		
110	94	179,00 ***	-	-	89,00	32,00
160	136	309,00 ***	-	-	162,00	59,00 ***
200	171	499,00 ***	-	-	285,00	59,00
250	213	760,00 ***	806,00	783,00	339,00	139,00
315	271	1 235,00	1 305,00	1 270,00	605,00	250,00
400	343	1 946,00	2 078,00	2 012,00	1 210,00	574,00
500	430	2 848,00	3 094,00	2 971,00	2 184,00	974,00
630	535	4 200,00	4 655,00	4 428,00	3 728,00	1 847,00

* Складская программа

** Трубы производятся под заказ

*** Для труб с профилем PR-2 и PR-3

Цены предусмотрены для продажи на территории Российской Федерации

г. Москва +7 (495) 745-68-57	г. Энгельс +7 (8453) 74-33-20	г. Новочекбоксарск +7 (8352) 74-29-29	г. Челябинск +7 (351) 734-99-11	г. Новокузнецк +7 (3843) 53-90-14
г. Воронеж +7 (905) 339-52-25	г. Волжский +7 (8443) 51-15-15	г. Казань +7 (843) 200-05-71	г. Курган +7 (3522) 66-30-07	г. Иркутск +7 (3952) 56-22-28
г. Новомосковск +7 (48762) 2-14-02	г. Ростов-на-Дону +7 (863) 206-11-65	г. Екатеринбург +7 (343) 222-25-01	г. Тюмень +7 (3452) 63-88-00	г. Хабаровск +7 (4212) 47-09-11
г. С.-Петербург +7 (812) 677-36-16	г. Краснодар +7 (861) 256-82-96	г. Оренбург +7 (3532) 54-01-80	г. Омск +7 (3812) 71-10-20	г. Владивосток +7 (4232) 46-85-35
г. Самара +7 (846) 277-92-34	г. Сочи +7 (862) 266-96-70	г. Пермь +7 (342) 207-97-62	г. Новосибирск +7 (383) 230-47-01	



СИСТЕМЫ ДВУХСЛОЙНЫХ ГОФРИРОВАННЫХ ТРУБОПРОВОДОВ

ТРУБЫ ПЕРФОКОР SN4 и SN8, ТУ 2248-004-73011750-2016

с 3 сентября 2018 г.

Цены указаны в рублях без учета НДС

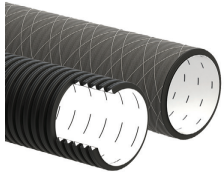

ПЕРФОКОР SN4 и SN8 – полимерные двухслойные гофрированные трубы с нанесенной перфорацией для устройства систем дренажа.

Рекомендованы: для устройства систем дренажа в строительстве. Применяются для водопонижения строительных площадок, осушения сельскохозяйственных земель; в промышленном строительстве; для организации полигонов бытовых отходов. Выбор кольцевой жесткости трубы и условий укладки осуществляется на основании прочностного расчета в соответствии с СП 40-102 для каждого конкретного проекта.

ТРУБЫ ПЕРФОКОР SN4 В БУХТАХ

Наружный диаметр, мм; DN/OD	Внутренний диаметр (справочно), мм	SN4 PR-2 (бухты)	
		Цена за 1 м п., руб. без НДС	Варианты перфорации
110	94	206,00	тип II
160	136	356,00	тип II

ВАРИАНТЫ ИСПОЛНЕНИЯ ПЕРФОРАЦИИ

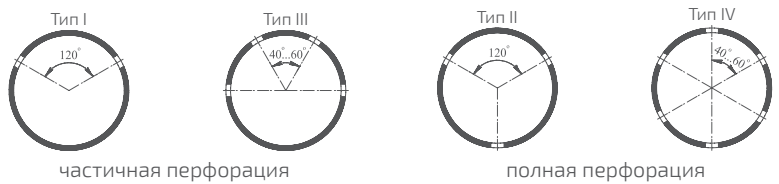

Возможна поставка труб ПЕРФОКОР типоразмеров 63 мм, 75 мм и 90 мм по номинальному наружному диаметру
Под условия проекта трубы диаметром 63-160 мм могут быть изготовлены в однослойном исполнении

ТРУБЫ ПЕРФОКОР SN8 ПО НОМИНАЛЬНОМУ НАРУЖНОМУ ДИАМЕТРУ (DN/OD)

Наружный диаметр, мм; DN/OD	Внутренний диаметр (справочно), мм	SN8 (отрезки 6 м)	
		Цена за 1 м п., руб. без НДС	Варианты перфорации
110	94	294,00 *	тип I-II
160	136	508,00 *	тип I-IV
200	171	819,00 *	тип I-IV
250	213	1 248,00 *	тип I-IV
315	271	2 028,00	тип I-IV
400	343	3 197,00	тип I-IV
500	430	4 679,00	тип I-IV
630	535	6 900,00	тип I-IV

* Для труб с профилем PR-2 и PR-3

Возможна поставка труб в защитном фильтрующем покрытии (ЗФП)

ТРУБЫ ПЕРФОКОР SN8 ПО НОМИНАЛЬНОМУ ВНУТРЕННЕМУ ДИАМЕТРУ (DN/ID)

Внутренний диаметр, мм; DN/ID	Внешний диаметр (справочно), мм	SN8 (отрезки 6 м)	
		Цена за 1 м п., руб. без НДС	Варианты перфорации
200	225	1 024,00	тип I-IV
300	364	1 961,00	тип I-IV
400	487	3 022,00	тип I-IV
500	603	4 364,00	тип I-IV
600	720	6 488,00	тип I-IV

СПРАВОЧНАЯ ИНФОРМАЦИЯ ПО ПЛОЩАДИ ВОДОПРИЕМНЫХ ОТВЕРСТИЙ НА ОДИН ПОГОННЫЙ МЕТР ТРУБЫ

Наружный диаметр, мм; DN/OD	Водоприемное отверстие		Количество рядов водоприемных отверстий в каждой впадине гофра			
	Ширина, мм	Длина, мм	2	3	4	6
			Площадь отверстий, см² на 1 м п.	Площадь отверстий, см² на 1 м п.	Площадь отверстий, см² на 1 м п.	Площадь отверстий, см² на 1 м п.
110	1,5	10-20	30-60	45-90		
160	1,5	15-25	36-61	54-91	72-121	109-182
200	1,5	20-35	30-53	45-78	60-105	90-158
250	2,5	55-90	74-122	111-182	148-243	223-364
315	2,5	70-110	84-132	126-198	168-264	252-396
400	2,5	90-140	92-143	138-215	184-286	276-429
500	2,5	95-140	97-143	146-215	194-286	291-429
630	2,5	100-150	102-153	153-230	204-306	306-459

Цены предусмотрены для продажи на территории Российской Федерации

г. Москва +7 (495) 745-68-57
г. Воронеж +7 (905) 339-52-25
г. Новомосковск +7 (48762) 2-14-02
г. С.-Петербург +7 (812) 677-36-16
г. Самара +7 (846) 277-92-34

г. Энгельс +7 (8453) 74-33-20
г. Волжский +7 (8443) 51-15-15
г. Ростов-на-Дону +7 (863) 206-11-65
г. Краснодар +7 (861) 256-82-96
г. Сочи +7 (862) 266-96-70

г. Новочекбоксарск +7 (8352) 74-29-29
г. Казань +7 (843) 200-05-71
г. Екатеринбург +7 (343) 222-25-01
г. Оренбург +7 (3532) 54-01-80
г. Пермь +7 (342) 207-97-62

г. Челябинск +7 (351) 734-99-11
г. Курган +7 (3522) 66-30-07
г. Тюмень +7 (3452) 63-88-00
г. Омск +7 (3812) 71-10-20
г. Новосибирск +7 (383) 230-47-01

г. Новокузнецк +7 (3843) 53-90-14
г. Иркутск +7 (3952) 56-22-28
г. Хабаровск +7 (4212) 47-09-11
г. Владивосток +7 (4232) 46-85-35